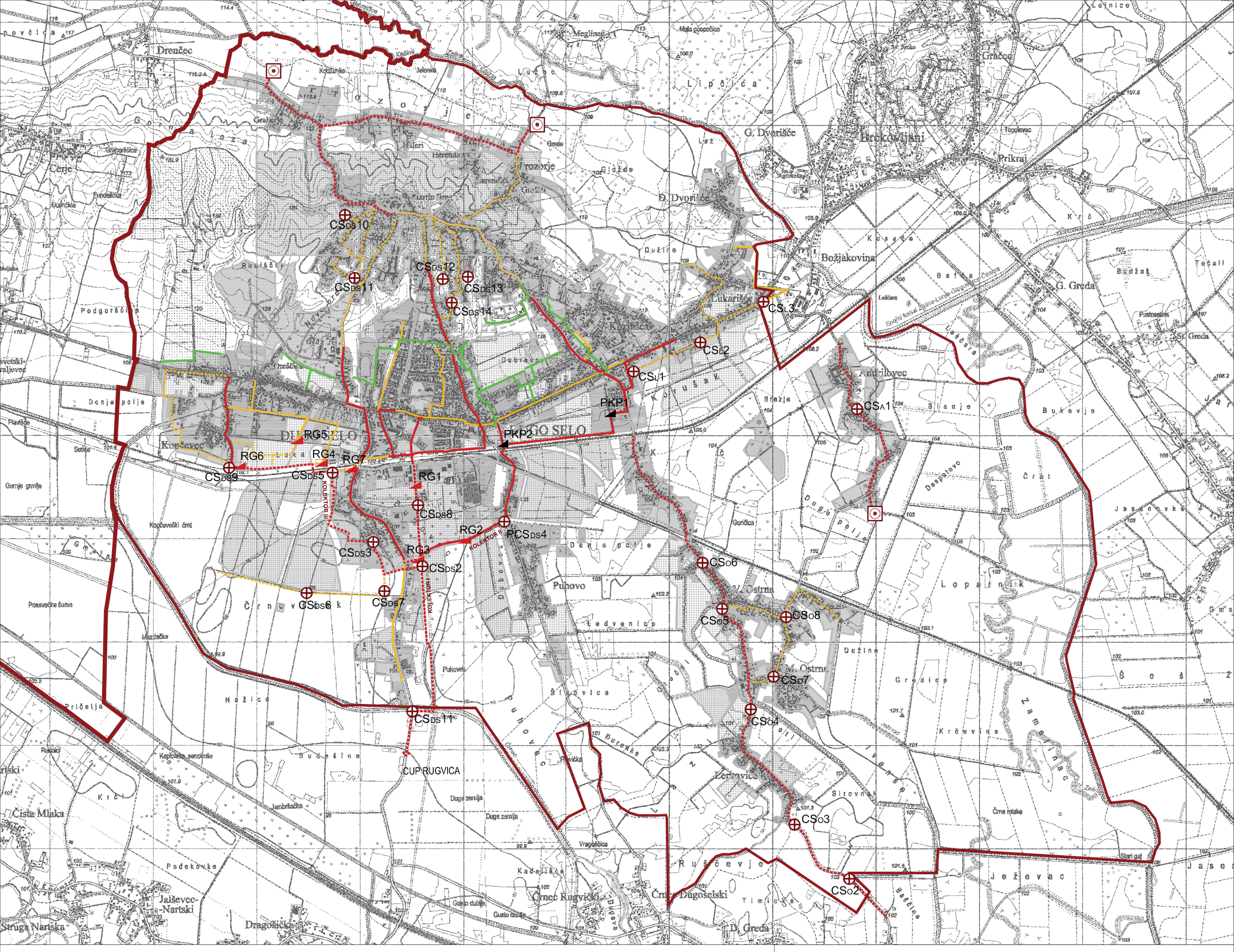

TUMAČ PLANSKOG ZNAKOVLJA

TERITORIJALNE I STATISTIČKE GRANICE

- ŽUPANIJSKA GRANICA
- GRADSKA GRANICA

VODNOGOSPODARSKI SUSTAV

ODVODNJA OTPADNIH VODA

POSTOJEĆE / PLANIRANO

- UREĐAJ ZA PROČIŠĆAVANJE
- CRPNA STANICA
  PCSDS-postojeća crpna stanica, CSDS- planirana crpna stanica
- KIŠNI PRELJEV
- RASTERETNA GRAĐEVINA
- GLAVNI KOLEKTOR
- KANALIZACIJSKA MREŽA

ODVODNJA OBORINSKIH VODA

- KANAL OBORINSKE ODVODNJE

10ha 20ha 1ha

0 250 500 1000 2000

MJ 1:25 000

S

Županija: ZAGREBAČKA ŽUPANIJA Grad: GRAD DUGO SELO	
Naziv prostornog plana: IZMJENE I DOPUNE PROSTORNOG PLANA UREĐENJA GRADA DUGOG SELA	
Naziv kartografskog prikaza: INFRASTRUKTURNI SUSTAVI I MREŽE VODNOGOSPODARSKI SUSTAV - ODVODNJA OTPADNIH I OBORINSKIH VODA	
Broj kartografskog prikaza: 2.4.	Mjerilo kartografskog prikaza: 1:25.000
Odluka Gradskog vijeća o izradi Plana: Službeni glasnik Grada Dugog Sela br. 11/11, 2/12	Odluka gradskog vijeća o donošenju Plana: Službeni glasnik Grada Dugog Sela br. 8/13
Javna rasprava objavljena: 29. kolovoza 2013. godine, 24sata	Javni uvid održan: 10. rujna - 17. rujna 2013. godine
Pečat tijela odgovornog za provođenje javne rasprave:	Odgovorna osoba za provođenje javne rasprave: MARIJO VINKO, dipl.ing.arh.
Suglasnost na Plan sukladno Članku 98. Zakona o prostornom uređenju i gradnji (Narodne novine 76/07, 38/09, 55/11, 90/11, 50/12): ZAGREBAČKA ŽUPANIJA, Župan, KLASA: 350-02/13-01/11, URBROJ: 238/1-03-13-04 od 12. prosinca 2013.	
Pravna osoba koja je izradila plan: URBANISTIČKI ZAVOD GRADA ZAGREBA d.o.o. ZAGREB, Braće Domany 4	
Pečat pravne osobe koja je izradila plan:	Odgovorna osoba: DARIJEN BELEC, dipl.ing.građ.
Pečat odgovornog voditelja:	Odgovorni voditelj: MAJA VIDEK PAVLOVIĆ, mag.ing.arch.
Stručni tim u izradi Plana: 1. MAJA VIDEK PAVLOVIĆ, mag.ing.arch. 2. ANDREJA ŠUGAR, mag.ing.aedif. 3. DUNJA KOS-PLETEŠ, dipl.ing.arh. 4. GORAN IZETBEGOVIĆ, dipl.ing.prom. 5. PETAR CIGETIĆ, bacc.ing.aedif. 6. MOMIR PAVLETIĆ SLOBOĐAN, mag.ing.prosp.arch.	
Pečat Gradskog vijeća Grada Dugog Sela:	Predsjednik Gradskog vijeća Grada Dugog Sela: ŽELJKO IVANIČEK
Istovjetnost ovog plana s izvornikom ovjerava: ...	Pečat nadležnog tijela: